Unsere Seminare sind erfahrungsorientiert, übungsorientiert, praxisorientiert und theoretisch fundiert. Methodik, Selbsterfahrung, Theorie und Praxis werden eng miteinander verknüpft.

Ziele **der Weiterbil**

- Methoden des Gestaltansatzes erfa
- gestalttherapeutische Haltung erlel
- die therapeutische Beziehung als h
  und anwenden
- die eigene Kreativität entwickeln u
- persönliche Ressourcen erkennen
- eigenständige Handlungskompeten
  Psychotherapie entwickeln

Unsere Weiterbildung Gestalttherapi
umfasst je nach Abschluss einen Zeit
und ist von den deutschen und europ
Berufsverbänden (DVG, EAGT, EAP)
Das HIGW ist Mitglied bei Weiterbild

dung

hren und anwenden
ben und vermitteln
eilenden Dialog erleben

nd professionell nutzen
und professionell einsetzen
z für Beratung und

e und -beratung
raum von 1 bis 4 Jahren
äischen Dach- und
zertifiziert.
ung Hamburg e. V.

zertifiziert von

Lernen Sie auc

HIGW Hamburge
Holzhäuser 2 / 21079 Ha
info@higw.de / Anmeld

HIGW - **seit über 30 Jahren**

gestaltorientierte Weiterbildung

deutschen (DVG) und europäischen Dachverbänden (EAGT, EAP)

Mitglied bei Weiterbildung Hamburg e. V.

Leitung: Inge und Friedhelm Matthies

Deutsche Vereinigung
für Gestalttherapie e.V.

EAGT

EAP
European Association
for Psychotherapy

WEITER-
BILDUNG
HAMBURG E.V.

ch unsere anderen Weiterbildungsangebote kennen: www.higw.de

r Institut für Gestaltorientierte Weiterbildung GbR
mburg / Tel. 040 768 64 42 / Fax 040 768 42 64
ung unter: www.higw.de/kontakt/kursanmeldung

HIGW
HAMBURGER INSTITUT FÜR
GESTALTORIENTIERTE WEITERBILDUNG

WEITERBILDUNG

GESTALTTHERAPIE -BERATUNG

HIGW

HAMBURGER INSTITUT FÜR
GESTALTORIENTIERTE WEITERBILDUNG
GESTALT

Foto: ©blurAZ - Shutterstock / Illustration: Gernot David / maraedition.de

&

Stimmen von ehemaligen **Teilnehmer*innen:**

"… FÜHLE MICH GUT
VORBEREITET FÜR DIE
THERAPEUTISCHE PRAXIS."

"… HABE NEUES HANDWERKSZEUG
BEKOMMEN UND NUN
MACHT DIE ARBEIT
WIEDER SPASS."

Die **Aufnahmekriterien**

- Einstiegsseminar
- Berufspraxis, Vorerfahrung in der Selbsterfahrung erwünscht
- persönliche Eignung (Einstiegsseminar)
- für die vierjährige Weiterbildung abgeschlossenes (Fach-) Hochschulstudium oder langjährige Praxiserfahrung erforderlich, Ausnahmeregelung auf Antrag

Die Struktur **der W**

1. Jahr	– Grundkurs gestalto – Testat: Grundlagen
2. Jahr	– Professionalisierun – Aufbaukurs Beratu
3. Jahr	– Feldorientierte Pra – Zertifikat: Gestaltb Soziotherapeut*in
4. Jahr	– Klinische Praxis de – Zertifikat: Gestaltt (DVG, EAGT, EAP)

eiterbildung

orientierte Arbeitsweisen
 gestaltorientierte Arbeitsweisen

g
ng

xis und Supervision
erater*in (DVG),

er Gestalttherapie
herapeut*in

Im Anschluss an das 3. oder das 4. Jahr der Weiterbildung ist der Einstieg in ein einjähriges

- Ergänzungscurriculum Gestalttherapie für Kinder und Jugendliche oder ein
- Ergänzungscurriculum Supervision möglich.

Mögliche Abschlüsse:

- Gestalttherapeut*in für Kinder und Jugendliche (DVG)
- Supervisor*in (DVG)

Das **Trainerteam**

Unsere Trainer*innen, Lehrtherapeut*innen und Supervisor*innen verfügen über umfangreiche Erfahrungen und Qualifikationen in ihren jeweiligen Fachgebieten und in der Durchführung von gestaltorientierten Weiterbildungsveranstaltungen.

Ihre fachliche und persönliche Qualifikation wird von uns und den entsprechenden Dachverbänden kontinuierlich gesichert.

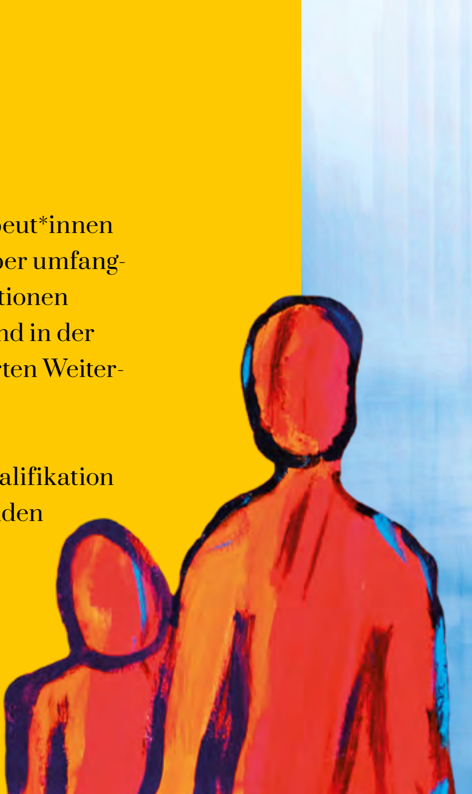

DIE GENAUEN INHALTE, KOSTEN, ZEITPLÄNE UND DIE NAMEN DER TRAINER*INNEN ENTNEHMEN SIE BITTE UNSERER WEBSITE
WWW.HIGW.DE

ODER ERFRAGEN DIESE GERNE AUCH TELEFONISCH UNTER
040 – 768 64 42.